



# АО «Запорожэнергокомплект»

(061) 224-88-77

## Опросный лист на КТП

Необходимый вариант пометить

Наименование	Варианты исполнения	
Номинальная мощность, кВА	25 <input type="checkbox"/> , 40 <input type="checkbox"/> , 63 <input type="checkbox"/> , 100 <input type="checkbox"/> , 160 <input type="checkbox"/> , 250 <input type="checkbox"/> , 400 <input type="checkbox"/> , 630 <input type="checkbox"/>	
Первичное напряжение (напряжение силового трансформатора), кВ	6 <input type="checkbox"/> / 10 <input type="checkbox"/>	
Высоковольтный ввод	воздушный <input type="checkbox"/>	кабельный <input type="checkbox"/>
Схема на стороне ВН	тупиковая <input type="checkbox"/>	проходная <input type="checkbox"/>
Исполнение по стороне ВН	разъединитель РЛНД-10/400 <input type="checkbox"/> (в состав КТП не входит)	разъединитель РВЗ-10/630 <input type="checkbox"/> выключатель ВНА-10/630 <input type="checkbox"/>
Низковольтный вывод	воздушный <input type="checkbox"/>	кабельный <input type="checkbox"/>
Наличие трансформатора	с трансформатором <input type="checkbox"/> / без трансформатора <input type="checkbox"/>	
Габаритные размеры трансформатора	расстояние между полозьями/катками	
Завод-изготовитель трансформатора	ЗАО «МГТ» <input type="checkbox"/> / «Укрэлектрораппарат» <input type="checkbox"/>	
Конструктивное исполнение	киоск <input type="checkbox"/> / на опоре (мачтовая КТП) <input type="checkbox"/>	
Наличие шкафа уличного освещения	со шкафом <input type="checkbox"/> / без шкафа <input type="checkbox"/>	

### Комплектация стороны низкого напряжения в соответствии с мощностью:

	КТП-25	КТП-40	КТП-63	КТП-100	КТП-160	КТП-250	КТП-400	КТП-630									
Вводной рубильник <input type="checkbox"/>	РБ 160А	РБ-160А	РБ-250А	РБ-250А	РБ-400А	РБ-400А	РБ-630А	РЕ-1000А									
Ввод.автомат <input type="checkbox"/>	указать количество и токи _____																
Трансформ. тока Т-0,66 (3шт)	50/5 <input type="checkbox"/>	75/5 <input type="checkbox"/>	150/5 <input type="checkbox"/>	200/5 <input type="checkbox"/>	300/5 <input type="checkbox"/>	400/5 <input type="checkbox"/>	600/5 <input type="checkbox"/>	1000/5 <input type="checkbox"/>									
Счетчик стандарт. <input type="checkbox"/> / другой <input type="checkbox"/>	СА4-196	СА4-196	СА4-196	СА4-196	СА4-196	СА4-196	СА4-196	СА4-196									
	указать тип, класс счетчика _____																
Разрядник н/в <input type="checkbox"/>	ОПН-0,38	ОПН-0,38	ОПН-0,38	ОПН-0,38	ОПН-0,38	ОПН-0,38	ОПН-0,38	ОПН-0,38									
Отходящие линии на автом.выкл. <input type="checkbox"/>	2 ВА59 (ВА57) 16А	1 ВА59 (ВА57) 25А	1 ВА59 (ВА57) 16А	1 ВА59 (ВА57) 25А	1 ВА59 (ВА57) 40А	3 ВА 59-35 80А	3 ВА 59-35 100А	2 ВА 59-35 100А	2 ВА 59-35 160А	2 ВА 59-35 100А	2 ВА 59-35 200А	2 ВА 59-35 100А	1 ВА 59-35 160А	2 ВА 59-35 200А	2 ВА 59-35 160А	2 ВА 59-35 250А	1 ВА 59-35 400А
на рубильн. <input type="checkbox"/>	указать количество и токи _____																
Дополнительные требования																	

\*\* взамен выключателей перечисленных марок в подстанции могут устанавливаться выключатели других марок на соответствующие токи.

название предприятия \_\_\_\_\_

телефон-факс \_\_\_\_\_

контактное лицо \_\_\_\_\_

МП \_\_\_\_\_

подпись \_\_\_\_\_

Обозначение камеры			
ТИП ВВОДА (воздушный/кабельный)			

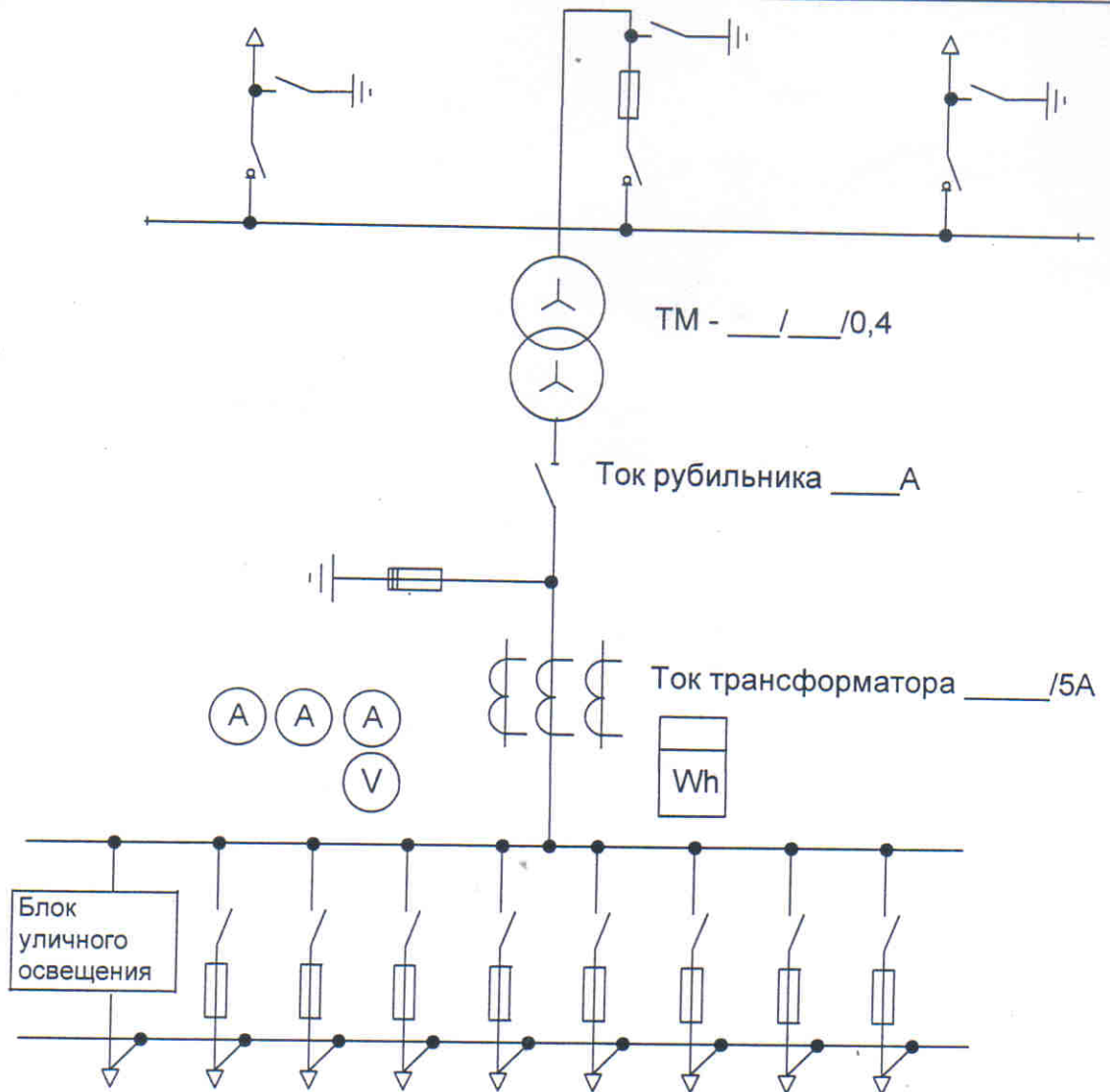

Номинальный ток предохранителя или автомата								
Ток предохранителя или автомата								

СОГЛАСОВАННО:  
 Наименование заказчика \_\_\_\_\_  
 контактные телефоны \_\_\_\_\_  
 ФИО исполнителя \_\_\_\_\_

Подпись заказчика \_\_\_\_\_  
 М.П.

"\_\_" \_\_\_\_\_ 200\_ г.

Изм.	Лист	№ докум.	Подпись	Дата
Разраб.		Романова О.Н.		
Пров.		Морозюк Ю.Ю.		
Н.контр.		Роев Н.Г.		
Утав.		Данильченко С.В.		

**ЭК 674.810.005ЭЗ**

Опросный лист для  
заказа КТПГС

Лит.	Лист	Листов
Р		